innovation

Newsletter

العدد : 104

e@Iraq

15 - 10 - 2016

جريدة إلكترونية نصف شهرية تصدر عن المكتب الإستشاري لكلية العراق الجامعة

هذا العدد يتضمن المواضيع التالية :

- الرخصة الرابعة تنتظر اتفاق هيئة الإعلام والاتصالات والبرلمان يتدخل لـ"حسمها"
- الشركة العامة للاتصالات والبريد اسهامة فاعلة في معرض العراق لبناء واعمار المناطق المحررة.
- مشروع خدمة الاحتفاظ بالرقم وشكاوى ابراج الاتصالات ومذكرة التعاون لتدريب الكوادر الاعلامية وحجب المواقع الالكترونية الداعمة للارهاب ومحاسبة الاذاعات التي تبث البرامج الخاصة في كشف الطالع والسحر والشعوذة
- قرار لدعم الدراما العراقية واقرار مذكرات تفاهم اعلامية ومناقشة اجتماعات اللجان البرلمانية وتحضيرات الملتقى الاعلامي الثالث وتحديث قاعدة بيانات الهيئة في الاتحاد الدولي للاتصالات واقرار مفردات التقرير السنوي للهيئة ابرز مواضيع اجتماعات مجلس الامناء
- تقرير: الشرطة الأمريكية استخدمت بيانات من فيسبوك وتويتر لتتبع محتجين
- وزارة الخارجية السعودية تتعرض للاختراق
- خاصية تحديد المواقع يتيح للهاتف "التجسس" على حامله
- ياهو تسمح للمخابرات الأمريكية بفتح جميع حسابات المشتركين
- "أوبر" من السيارات إلى الطائرات
- هل فشلت "مايكروسوفت"حقاً؟
- "LG" تكشف عن شاحن لاسلكي يدعم تقنية الشحن السريع
- مواصفات جديدة لهاتف Mate 9 من "هواوي"

الرخصة الرابعة تنتظر اتفاق هيئة الإعلام والاتصالات والبرلمان يتدخل لـ"حسمها"

كشفت لجنة الاقتصاد والاستثمار في مجلس النواب، اليوم الأربعاء، عن عزمها استضافة مسؤولين في هيئة الإعلام والاتصالات للوقوف على رأيها بشأن مقترح وزارة الاتصالات تفعيل مشروع الرخصة الرابعة للهاتف النقال بالاستثمار مع المواطنين بنسبة 51%، واعربت الهيئة عن ترحيبها بـ"مبادرة اللجنة"، وفيما تعهدت بدراستها حال تسلمها رسمياً، أكدت وزارة الاتصالات أن مقترحها سيسهم بتشغيل كوادرها ومنع خروج رؤوس الأموال.

وقالت عضو لجنة الاقتصاد والاستثمار البرلمانية نجيبة نجيب إن "وزير الاتصالات حسن الراشد اقترح خلال استضافته في اللجنة مطلع الأسبوع الحالي، تفعيل مشروع الرخصة الرابعة للهاتف النقال، من خلال طرح ما نسبته 51% من أسهم المشروع للاكتتاب المباشر ليستفيد المواطنون من أرباحه، على أن تكون النسبة الباقية لصالح هيئة الإعلام والاتصالات"، مبدية تأييد اللجنة "لذلك المقترح".

وأضافت نجيب، أن "اللجنة تنوي استضافة هيئة الإعلام والاتصالات للوقوف على رأيها بشأنه للخروج بقرار يخص الاستثمارات في قطاع الاتصالات وإيجاد تقارب بينها وبين الوزارة ينهي خلافاتهما".

من جانبه قال عضو مجلس الأمناء في هيئة الإعلام والاتصالات خليل الطيار إن "ملف منح الرخصة الرابعة لم يحسم بعد وينتظر صدور حكم القضاء"، مبيناً أن "قرار مجلس الوزراء أبطل حجة وزارة الاتصالات بشأن أحقيتها بالحصول على الرخصة الرابعة، وأعطى للهيئة أحقية إدارتها".

وعد الطيار، أن "تأسيس شركة بطريقة الاستثمار مع المواطنين يجعلها مشابهة لشركات الهاتف النقال الأخرى التي تجيز مساهمة المواطنين برأسمالها من خلال شراء أسهمها في سوق الأوراق المالية"، مشيراً إلى، أن "الهيئة لم تعترض على حصول وزارة الاتصالات على الرخصة الرابعة، من خلال التنافس الشفاف والعادل مع باقي شركات الهاتف النقال، وفقاً للسياقات الضامنة لتحسين جودة الخدمة المقدمة للمواطنين".

وبشأن مقترح وزارة الاتصالات، أكد عضو مجلس الأمناء في هيئة الإعلام والاتصالات، أن "الهيئة ستدرس المقترح بعناية عندما يصلها رسمياً، لإبداء رأيها القانوني والفني بشأنه"، معرباً عن ترحيبه، بـ"دعوة لجنة الاقتصاد والاستثمار للاجتماع بالهيئة لبحث مقترح وزارة الاتصالات".

الشركة العامة للاتصالات والبريد اسهامة فاعلة في معرض العراق لبناء واعمار المناطق المحررة

انطلقت في بغداد فعاليات معرض العراق لبناء واعمار المناطق المحررة صلاح الدين والانبار وديالى وعلى مدى اربعة ايام على ارض معرض بغداد الدولي لجذب الاستثمارات المحلية والاجنبية لاعادة بناء المناطق المتضررة بهذه المحافظات وقد ساهمت وزاره الاتصالات ممثله بالشركه العامة للاتصالات والبريد بجناح خاص يعرض فيه مقدار الدمار والتخريب الذي حل في محافظات صلاح الدين والانبار وديالئ والتي بلغت فيها نسب الدمار

نسب مرتفعة بعد تعرضها للهجمات الارهابية من قبل االعصابات الارهابية للدواعش ويعد المعرض بدورته الاستثنائية فرصة لمناسبة لاطلاع على الشركات والمؤسسات الدولية والمحلية وما يمكن ان تقدمه في عمليات البناء كما وتعد دعوة امام هذه الجهات للمساهمة في البناء هذا وشهد المعرض مشاركه العديد من الشركات الاجنبيه والمحليه التي ابدت استعدادها في تقديم برامجها للعمل وتعميرما دمره الارهاب وقال محافظ صلاح الدين احمد عبد الله الجبوري الذي زار جناح الشركه العامة للاتصالات والبريد في المعرض ان الدمار والخراب الذي تعرضت له هذه المحافظات كبير جدا وهي بحاجة الى تخصيصات كبيرة وتظافر الجهود الجميع وتعاون الحكومات المحلية بهذه المحافظات مع الحكومة المركزية لتفعيل العقود التي من الممكن ابرامها مع كافة الجهات مشيرا الى نسبة الدمار في صلاح الدين شبه كامل حيث وصلت في بعض الاقضية 100% وبذلك يمكن عدها مناطق منكوبة وامام هذه الحالة على المحفل الدولي ان يضطلع بمهامه من الناحية الانسانية كما هو الحال في قضاء بيجي ويثرب وامرلي وضرورة اعادة الحياة في هذه المناطق الى هذا واضاف الجبوري ان المحافظات تتمتع بصلاحيات واسعة يسمح لها التعاقد مع الشركات العالمية والمحلية للنهوض بالبنى التحتية التي اصابها الشلل التام واعادة الحياة فيها من خلال تنفيذ المشاريع الخدمية على مختلف الصعد وتوفير الظروف الملائمة امام عودة الحياة وخصوصا الموطنين الذين عانوا ا لكثير جراء نزوحهم من مناطقهم

مشروع خدمة الاحتفاظ بالرقم وشكاوى ابراج الاتصالات ومذكرة التعاون لتدريب الكوادر الاعلامية وحجب المواقع الالكترونية الداعمة للارهاب ومحاسبة الاذاعات التي تبث البرامج الخاصة في كشف الطالع والسحر والشعوذة

حزمة من المواضيع ناقشها مجلس الامناء في اجتماعاته التي عقدت يومي 6 -25/9/2016 من الشهر التاسع واتخذ المجلس بشانها جملة قرارات وتوصيات ابرزها :-

مناقشة المجلس موضوع مشاركة الهيئة في مؤتمر دورالاعلام في مكافحة الارهاب والتطرف تحت عنوان (الانترنيت سلاح الارهاب الجديد) والذي يقام في عمان – الاردن وقررالمجلس المشاركة الفعالة فيه من خلال تقديم ورقة عمل ضمن محاور المؤتمر كلف باعدادها عضو مجلس الامناء خليل الطيار واوصى بارسالها الى ادارة المؤتمر بعد مناقشتها في المجلس .

وناقش المجلس التقرير الاستثنائي المرفوع من الادارة التنفيذية بخصوص بث البرامج الخاصة بمواضيع كشف الطالع وقراءة المستقبل والسحر والشعوذة التي بدأت تنتشر في الاونة الاخيرة عبر برامج بعض الاذاعات المحلية ، وطالب المجلس الادارة التنفيذية باتخاذ الاجراءات القانونية بحق هذه المخالفات وايقاف بث هذ البرامج مع الاخذ بمقترح الادارة التنفيذية المتضمن ادراج مواد في مدونات السلوك تعتبرمواضيع بث افكار الشعوذة والسحر ضمن المخالفات التي توجب ايقاف بث برامجها ومحاسبة الوسائل الاعلامية بموجبها .

وفي اطار التعاون المشترك بين هيئة الاعلام والاتصالات وشبكة الاعلام العراقية ناقش المجلس رغبة الشبكة لابرام مذكرة تفاهم تتضمن رغبة مشتركة لاستثمار القدرات والامكانات المتاحة لدى الشبكة في تدريب كوادر المؤسسات الاعلامية وتطوير خبراتهم في مختلف التخصصات ووافق المجلس على المقترح بعد تقديم دراسة عملية لتنفيذه بالاطر القانونية والفنية لتحسين اداء وسائل الاعلام .

كما ناقش المجلس تفعيل قرارمجلس وزراء الاعلام العرب بشان المؤسسة العربية للاتصالات الفضائية (عربسات) لتشكيل فريق فني قانوني مختص لاقتراح انشاء او تعديل القوانين والتشريعات المناسبة للتعامل مع القنوات التي

تسيئ الى اي دولة عربية ، وتمت الموافقة على تاكيد تمثيل احد اعضاء المجلس في عضوية هذه اللجنة .

قرار لدعم الدراما العراقية واقرار مذكرات تفاهم اعلامية ومناقشة اجتماعات اللجان البرلمانية وتحضيرات الملتقى الاعلامي الثالث وتحديث قاعدة بيانات الهيئة في الاتحاد الدولي للاتصالات واقرار مفردات التقرير السنوي للهيئة ابرز مواضيع اجتماعات مجلس الامناء

عقد مجلس الامناء في هيئة الاعلام والاتصالات اجتماعة الدوري الاول لشهر تشرين الاول يوم الاربعاء الموافق 5/10/2016 ووضعت على جدول اعماله سلسلة من المواضيع المتعلقة بقطاعي الاعلام والاتصالات نوقشت في الاجتماع واتخذت بشانها جملة قرارات وتوصيات كان من ابرزها :-

فقد اطلع المجلس على مسودة التقريرالسنوي لمنجزات هيئة الاعلام والاتصالات وابدى السادة اعضاء المجلس ملاحظاتهم التكميلية عليه وقرر المجلس بعدها تبني طباعته ونشرة في الموقع الرسمي مع التوصية باكمال انجاز باقي التقارير السنوية للاعوام الاخرى .

كما اولى المجلس اهتماما في مناقشة موضوع التعاون المشترك بين هيئة الاعلام والاتصالات وشبكة الاعلام العراقية والمتعلقة بموضوع دعم الدراما العراقية وامكانية مساهمة الهيئة في تحسين هذا القطاع الذي يعزز تحريك عجلة الانتاج المحلي الذي تعاني منه الدراما العراقية بما يسهم في تفعيل دورها في عملية النهوض الثقافي والفني وتاثيره على وعي وثقافة المشاهد العراقي وقررالمجلس وبالاجماع على ضوء ذلك تحقيق لقاء مشترك بين اللجنة المختصة لدعم الدراما العراقية وشركات الهاتف النقال لدراسة تقديم دعمها ورعايتها لتمويل انتاج بعض الاعمال الدرامية بالاضافة الى دراسة امكانية ادراج الدعم المالي لهذا المشروع ضمن تخصيصات الهيئة وفق موازنتها لعام 2017 .

كما اطلع المجلس على نتائج استضافة اللجنة المالية في مجلس النواب العراقي هيئة الاعلام والاتصالات لمناقشة موضوع الموازنة المالية العامة لعام 2017 والتي حضرها السيد رئيس الجهازالتنفيذي الدكتور صفاءالدين ربيع والسيد خليل الطيار عضو مجلس الامناء والسيد ياسرحسن الجار الله مديرالدائرة القانونية والسيد عباس عبد الحسين شاكر مدير الدائرة المالية واستعرض الوفد ابرز ماورد في نتائج هذه الاستضافة التي اتسم بالشفافية الاجابة عن اسئلة واستفسارات رئيس واعضاء اللجنة المالية فيما يتعلق بشان موارد الهيئة وحجم الديون والاسباب التي تحول دون تحصيلها.

تقرير: الشرطة الأمريكية استخدمت بيانات من فيسبوك وتويتر لتتبع محتجين

أفاد تقرير من الإتحاد الأمريكي للحريات المدنية يوم الثلاثاء بأن إدارات للشرطة الأمريكية استخدمت بيانات تحديد المواقع ومعلومات أخرى عن المستخدمين من تويتر وفيسبوك وانستجرام لتتبع محتجين في فيرجسون بولاية ميزوري وبالتيمور بولاية ماريلاند.

وردا على ما جاء في تقرير الإتحاد أغلقت شركة فيسبوك التي تملك أيضا انستجرام وتويتر حساب شركة جيوفيديا لبيع البيانات ومقرها شيكاجو والتي زودت الشرطة بالبيانات.

وتأتي الواقعة وسط تزايد القلق بين المستخدمين والمنظمين بشأن الكيفية التي تستخدم بها البيانات على الانترنت ومدى تعاون شركات التكنولوجيا مع الحكومة بشأن المراقبة.

وخلص تقرير الإتحاد إلى أن شركة جيوفيديا استخدمت برنامجها لمراقبة مواقع التواصل الاجتماعي كأداة لمراقبة المحتجين.

وزارة الخارجية السعودية تتعرض للاختراق

قدم هاكر سعودي يطلق على نفسه اسم "Virus 7rb" على اختراق موقع وزارة الخارجية العراقية.

ونشر الهاكر السعودي على موقع الوزارة عبارات طائفية ومسيئة للحكومة العراقية، كما زعم أن اختراق الموقع جاء انتقاما لـ"تهكير" مواقع سعودية.

وما يزال الموقع الإلكتروني لوزارة الخارجية مغلق لغاية الآن، في حين لم يتسنَ لوكالة /المعلومة/ الحصول على رد فوري من قبل الوزارة.

خاصية تحديد المواقع يتيح للهاتف "التجسس" على حامله

هل فعلاً تحتاج إلى أحد يحفظ لك خطواتك اليومية خطوة خطوة؟ وكأن الهاتف يتجسس عليك، ولكن لمصلحة من؟

عرفنا سابقاً طريقة إلغاء ذلك على نظام أي أو إس ، والآن جاء دور نظام أندرويد.

فيما يتعلق بالأندرويد، وبحكم أن كل شيء متصل بحسابات غوغل، فإليك طريقة خرائط غوغل التي تسجل كل تحركاتك التي قمت بها أو قام بها هاتفك بالدقيقة واللحظة.

ولإيقاف هذه الخدمة عليك الضغط على علامة تحديد الموقع من القائمة العلوية، بعدها التوجه للأسفل لـ google location history ومن ثم الضغط على النقاط الثلاث إعدادات، بعدها view/ manage معاينة وتعديل، اختر قائمة النقاط الثلاث، بعدها إعدادات، ومن ثم إلغاء كل المواقع التي زرتها.

قد تكون هذه البيانات في أمان ولن يحصل عليها أحد، ولكن ماذا لو تمكن أحد من الوصول إليها؟

ياهو تسمح للمخابرات الأمريكية بفتح جميع حسابات المشتركين

كشفت وثائق مسربة لوكالة رويترز تعاون شركة ياهو، مع وكالة الأمن القومي الأمريكية، ومكتب التحقيقات الفيدرالية، وفتحها الباب أمامهما للتجسس على إيميلات المستخدمين، وفقًا لما نشره موقع "Gizmodo" التقني.

وأكدت الوثائق أن الشركة الأمريكية قد طورت برمجية تقوم بالتجسس على رسائل المستخدمين، ومسح بريدهم الإلكتروني، بحُثا عن مستخدمين بعينهم.

وأفشى تلك المعلومات، موظفون سابقون في صفوف ياهو، وأكدوا أن ذلك وقع قبل إعلان الشركة عن أنها قد تعرضت لحملة قرصنة منظمة من جانب الحكومة الأمريكية، تسببت في الكشف عن بيانات 500 مليون مستخدم.

يذكر، أن ياهو تم بيعها لشركة "Verizon"، أحد عمالقة تقديم خدمات المحمول في الولايات المتحدة في صفقة بقيمة 8.4 مليار دولار.

"أوبر" من السيارات إلى الطائرات

يبدو أنَّ شركة "أوبر" تعمل على تطوير تقنية جديدة من شأنها السماح للطائرات من دون طيار بنقل الركاب جواً لمسافات قصيرة حول المدن، وفقاً لتصريحات رئيس منتجات "أوبر" جيف هولدن.

وكشف هولدن أن الشركة تجري أبحاثها واختباراتها على طائرات صغيرة بإمكانها الإقلاع والهبوط عموديًا (VTOL)، لاستخدامها في الرحلات القصيرة داخل المدن.

وهذا ما يمكن أن يصبح متاحاً في غضون عشر سنوات، الأمر الذي يتيح للركاب تفادي ازدحام حركة المرور.

هل فشلت "مايكروسوفت"حقاً؟

صرَّحت "#مايكروسوفت" بأنها فشلت في تحقيق هدفها بالوصول إلى مليار جهاز بـ نظام "ويندوز 10"، وفق ما نقلته موقع "بي بي سي"، مشيرة إلى أن هدفها المعلن بتشغيل "ويندوز 10" في أكثر من مليار جهاز بحلول عام 2018 لن يتحقق.

واعتبر المدير التنفيذي لـ"مايكروسوفت" ساتيا ناديلا أنَّ الفشل في تحقيق الهدف سببه مصاعب عدَّة أبرزها عدم كسب مايكروسوفت لحصة جيدة في سوق الهواتف الذكية بسبب سيطرة نظامي "#آندرويد" و"#آبل" على سوق الهواتف الذكية.

وتابع: "ولكن على الرغم من ذلك، تمكن نظام تشغيل مايكروسوفت من العمل على 350 مليون جهاز متجاوزاً ربع الهدف المطلوب تحقيقه، وذلك خلال مدة عام ونصف العام من لحظة رفع الستار عنه لأول مرة، في كانون الثاني من العام الماضي".

"LG" تكشف عن شاحن لاسلكي يدعم تقنية الشحن السريع

أعلنت شركة "إل جي LG عن إطلاق ما قالت إنه أول شاحن لاسلكي سريع يمكن استخدامه مع كافة الهواتف الذكية التي تدعم هذه الميزة، وذلك في محاولة لمعالجة أبرز مشكلات هذه التقنية، وهي بطء الشحن.

وتعاني تقنية الشحن اللاسلكي التي أصبح يدعمها العديد من الهواتف الذكية من مشكلة أساسية وهي بطء سرعة الشحن مقارنةً بالشحن المباشر عبر السلك.

وقالت "إل جي" في بيان إن هذا المنتج يمتاز بدرجة عالية من التوافقية، إذ يمكن استخدامه مع معظم الهواتف الذكية المتوفرة حالياً في السوق، وهي يدعم معايير اتحاد الطاقة اللاسلكية WPC، وهي منظمة دولية لتوحيد المعايير الخاصة بالشحن اللاسلكي.

وأوضحت الشركة أن استطاعة الشاحن الجديد تبلغ 15 واط، وهي كافية، بحسب "إل جي"، لشحن بطارية الهاتف من 0 إلى 50% خلال نصف ساعة، إلا أن الشركة لم تذكر ما هو حجم البطارية في مثالها المُفترض.

ويمتاز شاحن "إل جي" اللاسلكي الجديد بأنه يقدم استطاعة أعلى ثلاث مرات من تلك التي تقدمها الشواحن اللاسلكية الموجودة في الأسواق حالياً والتي تبلغ استطاعتها 5 واط.

وسيتوفر الشاحن الجديد في الأسواق خلال الشهر الحالي في كل من الولايات المتحدة وأوروبا وأستراليا، إلا أن الشركة لم تكشف عن السعر أو موعد الوصول إلى الأسواق الأخرى.

مواصفات جديدة لهاتف Mate 9 من "هواوي"

انتشرت معلومات نقلها موقع Weibo عن مواصفات جديدة لهاتف Mate 9 من "#هواوي" مفيدةً بأنَّه سيضمُّ كاميرا بعدسة ثنائية في الجانب الخلفي من الهاتف. ومن المرتقب أن تكون الكاميرا الأولى بدقة 20 ميغابكسل بينما الثانية بـ 12 ميغابكسل. أما من الجانب الأمامي فستكون الكاميرا بدقة 8 ميغابكسل وقادرة على التقاط صور سيلفي وإجراء محادثات الفيديو.

ومن بين المزايا ميزة الشحن السريع التي تقوم بشحن الهاتف إلى 50% خلال 5 دقائق، وحجم الشاشة ما يقرب من 5,9 بوصات. ومن المتوقع أن تتوافر 3 إصدارات منMate 9 ، الأول بذاكرة وصول عشوائي بحجم 4 غيغابايت وسعة تخزين بحجم 64 غيغابايت بسعر 480 دولاراً أميركياً. والثاني بذاكرة وصول عشوائي بحجم 4 غيغابايت وسعة تخزين بحجم 128 غيغابايت بسعر 585 دولاراً أميركياً. أما الإصدار الثالث فسيتوافر بذاكرة وصول عشوائي بحجم 6 غيغابايت وسعة تخزين داخلية بحجم 256 غيغابايت بسعر يصل إلى 705 دولارات أميركية.

إعلانات

HealthCare Conference 2016

HealthCare Conference 2016

مؤتمر الرعاية الصحية ٢٠١٦

CERTIFIED
ISO
9001:2008
COMPANY
100%

Contact Us

conference@iraqhealth.co
support@iraqhealth.co

+964 783 011 5009
+964 783 011 5008

www.iraqhealth.co
Address: 14 Tamoz - Basra - Iraq

تقيم شركة DMS

دوري أبطال خماسي كرة القدم للجامعات والكليات

الجامعات المشاركة في الدوري :

تحصل الفرق الاولى على ميداليات ذهبية, فضية وبرونزية

للمزيد من المعلومات المرجو الاتصال على :
Adress : 14 Tamoz, Basrah, Iraq
Tel :+964 783 011 5009
Tel :+964 783 011 5033
E-mail : info@diginets.org.uk
www.diginets.org.uk

السيرة الذاتية للسياسيين العراقيين
Iraq Politician Biographies

2003-2016

يرجى الاتصال على الارقام التالية : 07801063988 أو 07709001100

او المراسلة على الايميل التالي : info@diginets.org.uk

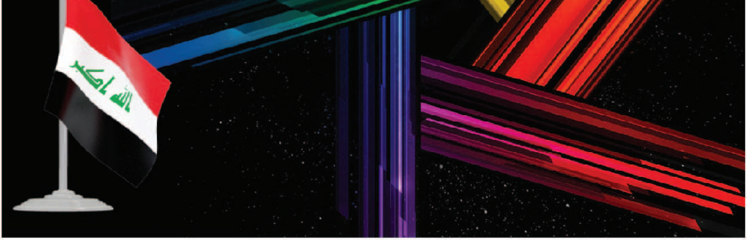

ARC

Top leading trend

We bring technology experts to train you

CISCO

CCNA

Routing & Switching

شهادات عالمية في مجال الشبكات تؤهل
للعمل بأختصاصات متعددة

ورشة عمل خلال فترة الدورة التدريبية

دعم كامل لضمان نجاح للمتدرب

تأهيل المتدرب من خلال نظام محاكاة أختبار
السيسكو الرسمي

لا يشترط مرحلة دراسية معينة
للأستفسار الاتصال على الارقام التالية:
07831790889 | 07727585439

www.arcdsc.com | info@arcdsc.com

الموقع: البصرة | حي المهندسين | شارع الزبير
قرب محطة وقود الخليج العربي

Cycle Ride
for Everyone

Sunday 1st January 2017 Basra, Iraq
New Year Cycle Event

This stunning ride will take you right from Basra University to Freedom place Return which is about 22km distance. This is the first Cycle Ride event in Basra for 2017.

Bike Events makes cycling enjoyable for everyone – Whether you cycle for fun, to get fit or to raise money for a good cause, you'll find a ride here to challenge and reward you.

We welcome team entries on all our one-day rides and cycling, minimum 6 riders, no maximum.

Take a team photograph and get some positive press coverage for your company. Our event will finish in the parks, with refreshment, lunch and music.

Last day for registrations 1/12/2016

For Registrations or clarifications please contact DMS Event Management Department
+964 783 011 5009 / +964 783 011 5009
or send email to : info@diginets.org.uk.

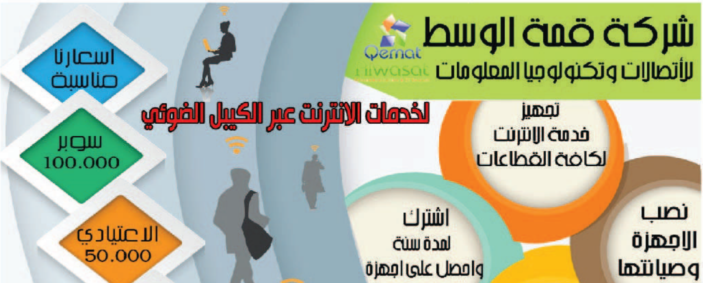

شركة قمة الوسط
للأتصالات وتكنولوجيا المعلومات

Qemat Alwasat

لخدمات الانترنت عبر الكيبل الضوئي

تجهيز
خدمة الانترنت
لكافة القطاعات

اشترك
لمدة سنة
واحصل على اجهزة

نصب
الاجهزة
وصيانتها

اسعارنا
مناسبة

سوبر
100.000

الاعتيادي
50.000

انترنت مجانية
اشترك
واحصل على ايميل
شخصي مجاني
name@albasra.com
الشركات
300.000

اتصلو بنا
+9647712555053
+9647821235120
www.facebook.com/Qemat.Alwasat.Co
www.qematalwasat.com
sales@qematalwasat.com

المشرف العام ورئيس التحرير:
الدكتور قاسم محمد الحساني
المكتب الإستشاري لجامعة العراق

مدير التحرير :
أحمد مطشر
إعداد وتحرير الأخبار:
رافد جابر

تصميم الجريدة :
أسماء العربـــي