e@Iraq

جريدة إلكترونية شهرية
تصدر عن المكتب الإستشاري
لكلية العراق الجامعة

1-11-2022 العدد : 210

IRAQ UNIVERSITY COLLEGE
info@iuc.edu.iq

كلية العراق الجامعة
Iraq University College

Al-Estiqlal St. Somer Building / شارع الاستقلال
Basrah, Iraq / العراق - البصرة
+964 780 0009 518

هذا العدد يتضمن المواضيع التالية :

- وزيرة الاتصالات : ماضون في تحسين البيئة التنافسية بين الشركات في مشاريع الـFTTH
- إفتتاح مشروع بوابات النفاذ الدولية للانترنت وتطمين على بيانات المواطنين
- البرلمان يتحرك لإلغاء ضريبة "كارت شحن الموبايل" في موازنة 2023
- مع إنطلاق العام الدراسي.. الإتصالات توفر سعات إضافية لخدمات الانترنت
-القبض على عصابة أثناء محاولتهم التجاوز على الكيبل الضوئي في جانب الكرخ
- العالم يتخلص من 5 مليارات هاتف في القمامة.. وتحذير أمني
-الهواتف القديمة.. مزاد بأسعار تفاجئك
- موجة طرد عارمة.. تويتر يسرح نصف موظفيه في العالم
- غوغل تغلق ثاني مشروع فاشل في غضون سنوات

وزيرة الاتصالات : ماضون في تحسين البيئة التنافسية

بين الشركات في مشاريع الـFTTH

اكدت وزيرة الاتصالات، هيام الياسري، ان الوزارة ماضية في تحسين البيئة التنافسية بين شركات القطاع الخاص المنفذة لمشاريع الـFTTH في بغداد والمحافظات.

وذكرت الوزارة في بيان تلقت {الفرات نيوز} نسخة منه ان :"ذلك جاء خلال لقائها بممثلي شركات القطاع الخاص المنفذة لمشاريع الـFTTH بحضور الكادر المتقدم في الوزارة".

واكدت الياسري أن "من اولويات عملنا المقبل وضع سياسة جديدة لهذه المشاريع وكذلك تشكيل فرق متابعة للمشاريع تتكون من عدد من المهندسين في الوزارة لمتابعة سير العمل ونقل المشكلات والمعوقات من ارض العمل الى المسؤولين في الوزارة".

كما اشارت الى "اهمية التأكيد على ما ينجزمن عمل هذه الشركات والتواصل معها بما يصب في مصلحة الوزارة ويسهم في تقديم افضل الخدمات للمواطنين".

إفتتاح مشروع بوابات النفاذ الدولية للانترنت وتطمين على بيانات المواطنين

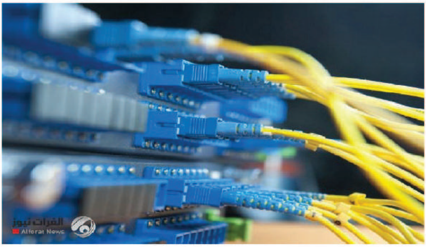

أعلن وزير الاتصالات أركان الشيباني، إفتتاحه اليوم افتتاح مشروع بوابات النفاذ الدولية للإنترنت.

وقال الشيباني في مؤتمر صحفي اليوم :"المشروع سيحد من عمليات التهريب والقرصنة وسيحقق مبالغ إضافية لقطاع الاتصالات".

وبين ان "العراق حقق تطوراً في سرعة الإنترنت بحصوله على المرتبة 42 بعد أن كان 138" لافتا الى "تحقيق إيرادات كبيرة وارجاع 134 مليار دينار إلى وزارة المالية".

وتوقع الشيباني أن "يكون تصنيف العراق على ترتيب أول 20 دولة عالمياً بعد تشغيل {الفايبر تو هوم}" مؤكدا ان "بيانات المواطنين مؤمنة بالكامل الآن في العراق".

البرلمان يتحرك لإلغاء ضريبة "كارت شحن الموبايل" في موازنة 2023

دينار
www.iqzain.com
5000
دينار

أكدت لجنة النقل والاتصالات البرلمان العراقي، اليوم السبت، عزمها لإلغاء ضريبة بطاقات شحن الرصيد للهاتف النقال في الموازنة الاتحادية للعام 2023.

وقالت رئيسة اللجنة، النائبة زهرة البجاري، إن "في الموازنات السابقة كانت

هناك فقرة لتعظيم موارد الدولة، باستقطاع مبلغ إضافي من شركات بطاقات التعبئة، لكن اللجنة المالية والحكومة التنفيذية لم تلاحظا في حينها أن هذه القيمة أُضيفت على قيمة الكارت نفسه، وبالتالي المواطن يدفع تلك القيمة وليس الشركة"، وفقاً لشفق نيوز.

وأدرج في قانون موازنة 2015 رقم (2) لسنة 2015 ما تضمنته المادة (33 / أ) التي نصت على (فرض ضريبة المبيعات على كارتات تعبئة الهاتف النقال وشبكات الانترنت بنسبة (20%) من قيمة الكارتات في عموم العراق)، ضمن مجموعة من الإجراءات لتقنين المصروفات وزيادة الإيرادات بعد انخفاض أسعار النفط في الأسواق العالمية ومحاربة تنظيم داعش في وقتها.

لكن ضريبة مبيعات الموبايل والانترنت أصبحت صفة ملازمة وتتكرر سنويا في كل قوانين الموازنات الاتحادية، فقد وردت في نص المادة (23) لموازنة سنة 2016 كما وردت في نص المادة (23 / أولا) لموازنة سنة 2017 وفي نص المادة (17/ أولا أ) لموازنة سنة 2018 وفي نص المادة (18 أولا / أ) في موازنة 2019، على الرغم من تحسن أسعار النفط.

وعن هذه الضريبة، أوضحت البجاري، أن "لجنة الاتصالات تعمل على رفع فقرة الإضافة هذه في موازنة 2023، ليرجع سعر الكارت بسعر فئة التعبئة، دون المبلغ الإضافي الحالي".

كما أشارت إلى "وجود توجه آخر لإنشاء شركة وطنية داعمة للمواطن تعمل مع شركات الهاتف النقال"، مؤكدة أن "هذا المشروع تم رفعه إلى الحكومة الحالية لكنها أجلته".

وفي ما يخص الهواتف الأرضية، نوهت رئيسة لجنة الاتصالات النيابية، إلى أن "مشروع FTTH الذي تعمل عليه وزارة الاتصالات بدأ يكتمل في بعض المناطق، ونأمل أن يشمل كل المدن ويكون بأسعار رمزية للمواطنين".

وفي كانون الثاني الماضي، أعلن الجهاز المركزي للإحصاء العراقي، أن عدد مشتركي الهاتف النقال في البلاد بلغ أكثر من 39 مليون مشترك خلال عام 2020.

وذكر الجهاز في تقرير، أن "عدد المشتركين لخطوط الهاتف النقال العاملة في العراق بما فيها اقليم كردستان بلغ 39.3 مليون مشترك"، مبيناً أن "الكثافة الهاتفية لتلك الهواتف بلغت 97.8 هاتفا لكل 100 شخص".

مع إنطلاق العام الدراسي.. الإتصالات توفر سعات إضافية لخدمات الانترنت

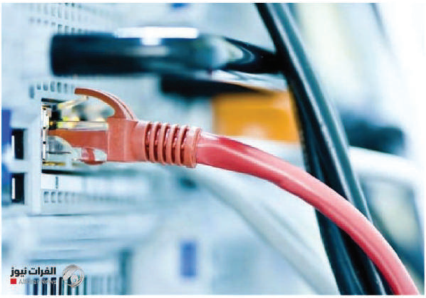

أعلنت وزارة الاتصالات، عن توفير سعات إضافية لخدمات الانترنت مع إنطلاق العام الدراسي.

وقال المتحدث باسم الوزارة، رعد المشهداني لوكالة {الفرات نيوز} ان "الوزارة ومع إنطلاق العام الدراسي الجديد وفرت سعات اضافية من خدمات الانترنت كاملة عبر منصات خاصة بين وزارة الاتصالات ووزارتي التربية واخرى مع وزارة التعليم".

وبين ان "هذه المنصات ممكن أن تفيد عدد من الوزارات والمؤسسات الحكومية فضلا عن توفير وتوزيع الفاير توهوم في مناطق بغداد".

وأشار المشهداني الى ان "العمل لا يزال مستمرا لايصال الخدمة الى جميع المحافظات باستثناء محافظات اقليم كردستان".

القبض على عصابة أثناء محاولتهم التجاوز على الكيبل الضوئي في جانب الكرخ

الفرات
Alforat News

اعلنت قيادة عمليات بغداد، الثلاثاء، القبض على عصابة أثناء محاولتهم التجاوز على الكيبل الضوئي في جانب الكرخ .

طوذكر اعلام القيادة في بيان ورد لوكالة {الفرات نيوز} "على ضوء معلومات من احد المتعاونين بوجود اشخاص يحاولون التجاوز على الكيبل الضوئي العائد الى وزارة الاتصالات في منطقة (حي الجهاد) على الفور تم تشكيل قوة مشتركة من اللواء السادس الفرقة الثانية شرطة اتحادية وبأشراف ومتابعة مدير قسم استخبارات عمليات بغداد، تمكنت القوة من القاء القبض على (6) متهمين بالجرم المشهود، ضبط بحوزتهم {ماكنة لحام عدد(2) ، قاطعة عدد (1) ، قاشطة عدد (2) ، عجلة حمل، ومواد مختلفة اخرى}.

فيما" تم تسليم المتهمين والمواد المضبوطة إلى الجهات ذات الاختصاص لإكمال الإجراءات القانونية بحقهم".

العالم يتخلص من 5 مليارات هاتف في القمامة.. وتحذير أممي

الفرات نيوز
Alforat News

أعلنت منظمة متخصصة في النفايات الإلكترونية أن العالم سيتخلص هذا العام من خمسة مليارات هاتف محمول، بدلاً من إعادة تدويرها والاستفادة منها.

وتقول المتحدثة باسم المنظمة، إن الموارد التي من الممكن إعادة تدويرها من الهواتف المحمولة يمكن استخدامها في إنتاج أجهزة إلكترونية جديدة ومعدات أخرى، مثل توربينات الرياح أو بطاريات السيارات الكهربائية أو الألواح الشمسية.

وحذرت الأمم المتحدة من أن النفايات الإلكترونية تعتبر إحدى أسرع النفايات نمواً، مضيفة أنها تؤثر على صحة الإنسان والبيئة معاً لأنها قد تحتوي على مواد ضارة وسامة، ولايجوز دفنها أو حرقها لأن هذا يؤدي إلى تلوث التربة أو الهواء.

لذا يجب تفادي طرق الإتلاف الخاطئة والخطيرة، واعتماد طرق الإتلاف الصحيحة وهي الفرز والتعامل مع كل جهاز على حدة. والتخلص من المواد السامة والاستفادة من بقية المواد في إعادة التدوير.

الهواتف القديمة.. مزاد بأسعار تفاجئك

إذا كنت تحتفظ بهواتف محمولة قديمة في المنزل، فقد يحالفك الحظ وتجني الأموال منها.

قالت صحيفة "ديلي ميل" البريطانية إن مُزايدا دفع مبلغ 39 ألف دولار لقاء هاتف "آيفون" غير مستعمل من الجيل الأول، ويزيد هذا السعر على 50 ضعف السعر الأصلي للموبايل.

لكن، لسوء الحظ، فلن تحصل على هذا المقدار من الأموال لقاء بيع هواتفك المحمولة القديمة "الموبايلات"، ولكن ستحصل على مبلغ جيد، بحسب بحث أجرته شركة "Protect Your Bubble" المتخصصة في تأمين الهواتف.

وأصدر الباحثون في الشركة قائمة بأغلى هواتف محمولة قديمة ثمنا على موقع "إيباي" للتجارة الإلكترونية.

وعلى سبيل المثال، يبلغ سعر هاتف لآيفون من الطراز الأول مبلغ 587 دولارا على الموقع، لكن الثمن سيكون أكبر مع هاتف موتورولا القديم "موتورولا داينا تاك"، إذ يقدر ثمنه بنحو 1327 دولارا، علما بأنه أول هاتف محمول تم بيعه في الأسواق في ثمانينيات القرن الماضي.

ويبغ ثمن هاتف "متورولا ريزر"، الذي صدر عام 2003، نحو 267 دولارا.

وكشف بحث أن الأسر البريطانية تحتفظ بنحو 527 مليون جهاز إلكتروني غير مستعمل.

ويعني هذا الرقم أن لدى كل أسرة 20 جهازا مهملا في منزلها، مع الإشارة إلى أن أغلاها ثمنا هو الموبايل.

موجة طرد عارمة.. تويتر يسرح نصف موظفيه في العالم

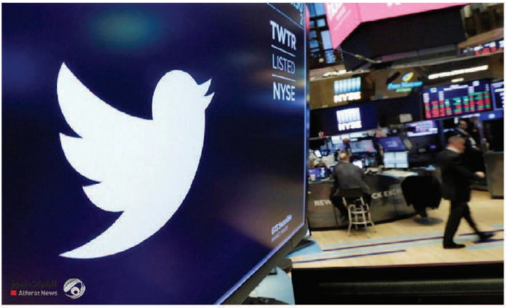

اتخذ موقع التوصل الاجتماعي "تويتر"، قرارا بتسريح حوالي 50 في المئة من موظفيه في كل أنحاء العالم، في مؤشر على مضي الملياردير الأميركي، إلون ماسك، قدما في إحداث سلسلة تغييرات، بعد إتمام صفقة شراء المنصة.

ويأتي القرار فيما قالت وسائل إعلام أميركية إن موظفي تويتر في الولايات المتحدة رفعوا دعوى قضائية ضد عملاق وسائل التواصل الاجتماعي تويتر، زاعمين أن الشركة تنتهك القانون الفيدرالي وقانون ولاية كاليفورنيا من خلال التخطيط لإلغاء حوالي 3700 وظيفة دون إشعار كاف.

وذكرت بلومبرغ أن الدعوى الجماعية تم رفعها يوم الخميس في محكمة اتحادية في سان فرانسيسكو.

ويشترط القانون على صاحب العمل الذي لديه أكثر من 100 موظف تقديم إشعار كتابي مسبق مدته 60 يوما قبل التسريح الجماعي، والذي يؤثر على 50 موظفا أو أكثر في موقع عمل واحد.

يأتي ذلك بعد أن استلم موظفو تويتر بريدا إلكترونيا من الرئيس التنفيذي الحالي إيلون ماسك، يخبرهم فيها أنه على تسريحات جماعية للموظفين قادمة.

وقالت نسخة من البريد الإلكتروني الذي حصلت عليه بعض وسائل الإعلام: "إذا لم يتأثر عملك ، فسوف تتلقى إشعارا عبر بريدك الإلكتروني على تويتر، وإذا تأثرت

وظيفتك، فستتلقى إشعارا بالخطوات التالية عبر بريدك الإلكتروني الشخصي".
وأضاف البريد الإلكتروني أنه "للمساعدة في ضمان سلامة" الموظفين وأنظمة تويتر، سيتم إغلاق مكاتب الشركة مؤقتا وسيتم تعليق الوصول إلى جميع الشارات. "
واختتمت الرسالة الإلكترونية بالاعتراف بأنها ستكون "تجربة صعبة بشكل لا يصدق" للقوى العاملة.

ومنذ ليلة الخميس وحتى صباح الجمعة، بدأ العشرات من موظفي تويتر بالنشر على المنصة بأنه قد تم حظرهم بالفعل من حسابات البريد الإلكتروني لشركتهم قبل إشعار التسريح المخطط له.

غوغل تغلق ثاني مشروع فاشل في غضون سنوات

hi
Google+ Hangouts
الفرات نيوز

أنهى عملاق محركات البحث في الإنترنت "غوغل"، الثلاثاء الأول من نوفمبر تشرين الثاني، خدمات تطبيق الدردشة "غوغل هانغ أوت" الذي كان مرفقا بخدمة البريد الإلكتروني "جيميل".

وكانت شركة "غوغل" أعلنت في وقت سابق من هذا العام اعتزامها إغلاق التطبيق الذي يتيح الدردشة بالنص والصوت والفيديو.

وقالت "غوغل" إنها ستحوّل مستخدمي هذا التطبيق إلى منصة أخرى اسمها "غوغل شات"، الذي يشبه تطبيق التواصل الفوري "سلاك" الخاص بالأعمال التجارية.

واعتبارا من الأول من نوفمبر تشرين الثاني لن تتوفر خدمة "غوغل هانغ أوت" على أجهزة الكمبيوتر المكتبية، وبينما توقفت الخدمة في الأجهزة الذكية التي تعمل بنظامي "أندرويد" و"أي أو أس" في وقت سابق من العام الجاري، بحسب موقع "techcrunch" التقني.

وجاءت هذه الخطوة بعدما كانت "غوغل هانغ أوت" يموت ببطء في الفترة الماضية، مع سماح "غوغل" للمشتركين فيه بالانتقال إلى التطبيق البديل.

وفي يونيو حزيران الماضي، قالت "غوغل" إنها ستحث المشتركين على الانتقال إلى تطبيق "غوغل شات" المتاح على بريدها الإلكتروني "جيميل" أو على التطبيق.

وحقق "غوغل هانغ أوت" أرقاما متواضعة للغاية، إذ حمّله 5 ملايين شخص من متجر "غوغل بلاي"، في حين أن عدد مستخدمي تطبيق التواصل الفوري "واتساب" بلغ أكثر من ملياري شخص.

وكانت "غوغل" قد أوقفت في عام 2019 خدمة "غوغل بلس" وهي شبكة اجتماعية، كانت الشركة العملاقة تريد أن تنافسها بها "فيسبوك و"تويتر"، لكن لم يحقق المشروع النجاح المطلوب.

إعلانات

تسجيلك في كلية العراق الجامعة
يمهد لك الطريق لنيل شهاده عالميه

IRAQ UNIVERSITY COLLAGE
كلية العراق الجامعة

نود إعلامكم بأنَّ موظفي وحدة التسجيل في كلية العراق الجامعة متواجدين من الساعة الثامنة والنصف صباحاً حتى الساعة الخامسة مساءآ طيلة ايام الأسبوع..

مؤسسة تعليمية متكاملة ومعترف بها من قبل وزارة التعليم العالي والبحث العلمي..

لمزيد من المعلومات الاتصال على الهواتف التالية:

07830505215

07729564031

العنوان: البصرة - العشار - شارع الاستقلال

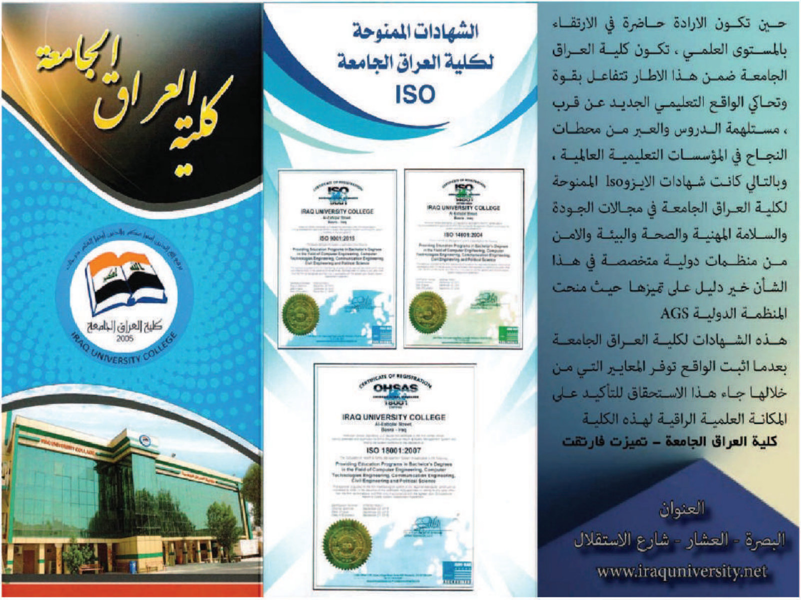

كلية العراق الجامعة

الشهادات الممنوحة لكلية العراق الجامعة ISO

CERTIFICATE OF REGISTRATION
ISO 9001
IRAQ UNIVERSITY COLLEGE
Al-Estiqlal Street
Basra - Iraq
ISO 9001:2015
Providing Education Programs in Bachelor's Degrees in the Field of Computer Engineering, Computer Technologies Engineering, Communication Engineering, Civil Engineering and Political Science

CERTIFICATE OF REGISTRATION
ISO 14001
IRAQ UNIVERSITY COLLEGE
Al-Estiqlal Street
Basra - Iraq
ISO 14001:2004
Providing Education Programs in Bachelor's Degrees in the Field of Computer Engineering, Computer Technologies Engineering, Communication Engineering, Civil Engineering and Political Science

CERTIFICATE OF REGISTRATION
OHSAS 18001
IRAQ UNIVERSITY COLLEGE
Al-Estiqlal Street
Basra - Iraq
ISO 18001:2007
Providing Education Programs in Bachelor's Degrees in the Field of Computer Engineering, Computer Technologies Engineering, Communication Engineering, Civil Engineering and Political Science

حين تكون الارادة حاضرة في الارتقاء بالمستوى العلمي ، تكون كلية العراق الجامعة ضمن هذا الاطار تتفاعل بقوة وتحاكي الواقع التعليمي الجديد عن قرب ، مستلهمة الدروس والعبر من محطات النجاح في المؤسسات التعليمية العالمية ، وبالتالي كانت شهادات الايزوIso الممنوحة لكلية العراق الجامعة في مجالات الجودة والسلامة المهنية والصحة والبيئة والامن من منظمات دولية متخصصة في هذا الشأن خير دليل على تميزها حيث منحت المنظمة الدولية AGS

هذه الشهادات لكلية العراق الجامعة بعدما اثبت الواقع توفر المعايير التي من خلالها جاء هذا الاستحقاق للتأكيد على المكانة العلمية الراقية لهذه الكلية

كلية العراق الجامعة – تميزت فارتقت

العنوان
البصرة - العشار - شارع الاستقلال
www.iraquniversity.net

Iraq University College Journal of Engineering and Applied Sciences (IUCJEAS)

ISSN: 2790-704X
2790-7058

Published by
Iraq University College (IUC) – Basrah - Iraq
/https://magazine.iuc.edu.iq

Volume 1, Number 1
July-December, 2022

كلية العراق الجامعة

أقسام الكلية

- قسم هندسة الاتصالات
- قسم الهندسة المدنية
- قسم هندسة تقنيات الحاسوب
- قسم هندسة الحاسبات
- قسم العلوم السياسية
- قسم القانون

مؤسسة تعليمية متكاملة ومعترف بها
من قبل وزارة التعليم العالي والبحث العلمي

للاستفسار الاتصال على الهواتف التالية:
07729564031
07830505215

العنوان: البصرة ـ العشار ـ شارع الاستقلال

تسجيلك في كلية العراق الجامعة يمهد لك الطريق لنيل شهادة عالمية

المشرف العام ورئيس التحرير:
الدكتور قاسم محمد الحساني
المكتب الإستشاري لجامعة العراق

إعداد وتحرير الأخبار:
أحمد صباح
ضياء محمد

تصميم الجريدة :
أسماء العربـــي