e@Iraq

جريدة إلكترونية شهرية
تصدر عن المكتب الاعلامي
لكلية العراق الجامعة

1-1-2024
العدد : 224

IRAQ UNIVERSITY COLLAGE
كلية العراق الجامعة
info@iuc.edu.iq

كلية العراق الجامعة
Iraq University College

Al-Estiqlal St. Somer Building / شارع الاستقلال
Basrah, Iraq / العراق - البصرة
+964 780 0009 518

هذا العدد يتضمن المواضيع التالية :

-من محافظة المثنى وزيرة الاتصالات تعلن عن تبني الوزارة معالجات استاتيجية لتحسين خدمة الإنترنيت

-الشمري يكشف عن خطوات جدية نحو تطبيق الحوكمة الإلكترونية في المؤسسات والوزارات

-مجلس المفوضين يعقد اجتماعه الدوري

-وزيرة الاتصالات تلتقي رئيس هيئة الإعلام والإتصالات الدكتور علي المؤيد

-وزيرة الاتصالات تستقبل الوزير القطري وتبحث معه التعاون المشترك في مجال الاتصالات والمعلوماتيةز

-بينها بوبجي.. الداخلية تفاتح هيئة ووزارة الاتصالات لغلق 9 ألعاب إلكترونية محرضة للعنف

-"السوشيال ميديا ماتت".. مبتكر سناب ينعى فيسبوك وإكس

-نظام 18 القادم.. أكبر تحديث في تاريخ آيفون

-آبل تطلق نسخة اختبارية من أنظمة iOS 17.4 الجديدة

من محافظة المثنى وزيرة الاتصالات تعلن عن تبني الوزارة معالجات استاتيجية لتحسين خدمة الإنترنيت

أكدت معالي وزيرة الاتصالات الدكتورة هيام الياسري اليوم الاثنين خلال زيارتها مديرية اتصالات المثنى عن تبني الوزراة معالجات استراتيجية وجوهرية لتحسين مستوى خدمة الانترنت المقدمة للمواطنين ، وذلك من خلال تعاقدات جديدة لتقديم خدمة (الواي فاي) تضمن زيادة السرعة للمستخدم ، بالاضافة إلى الدعم اللامحدود لمشاريع الالياف الضوئية الFTTH . واشارت الياسري إلى أن الدعم الكبير الذي تقدمه الوزارة لمشاريع الالياف الضوئية سينعكس ايجاباً على مستوى خدمة الانترنت مع مرور الوقت ، مع التأكيد على توسعة الرقعة الجغرافية لمشاريع العمل لتقنية الFTTH

الشمري يكشف عن خطوات جدية نحو تطبيق الحوكمة الإلكترونية في المؤسسات والوزارات

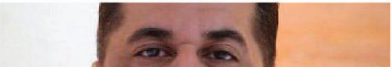

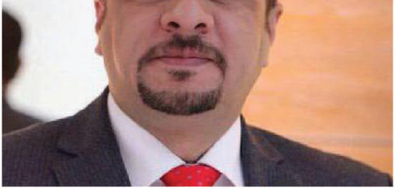

اكد فادي الشمري مستشار رئيس الوزراء ، اليوم الخميس، ان الحكومة بدأت بخطوات جدية نحو تطبيق الحوكمة الإلكترونية في المؤسسات والوزارات وقال الشمري في تصريح صحفي : انه "تم توجيه جميع الوزارات بتسريع إجراءات عملية أتمتة عملها", لافتآ الى ان "عملية حوكمة الوزارات والهيئات والمؤسسات المالية والضريبية والجمارك والمنافذ والبنك المركزي وربطها مع المصارف الرقمية تدريجياً سيعطي طابعاً جديداً لعمل وطريقة إدارة الحكومة لمؤسساتها ومفاصلها".

واضاف انه " تم وضع مجموعة من الخيارات الستراتيجية والأهداف الحيوية أمامنا كحكومة، وماضين عليها بقوة ليس لنا إلا أن ننجح"، موضحآ "تواجهنا الكثير من المعرقلات والتحديات أمام التحول الإلكتروني للمؤسسات الحكومية، لكن نعمل على حلها، والذهاب باتجاه عمليات المعالجة السريعة",

واستدرك بالقول "ستكون هناك ملامح حقيقية ستنعكس على الشارع وطريقة التعاملات المالية والاقتصادية خلال فترة قصيرة، مما سينعكس أيضا على السوق والاستثمارات المقبلة، وستوفر منصات مالية كبيرة

ولفت الى ان "الحوكمة الإلكترونية ستسهم في عملية تحفيز الدورة الاقتصادية العراقية وتحقيق التنمية المستدامة التي أعلنتها الحكومة العراقية في الفترة الماضية".

مجلس المفوضين يعقد اجتماعه الدوري

عقد مجلس مفوضي هيئة الإعلام والاتصالات اجتماعه الدوري برئاسة المهندس بسام سالم حسين، حيث ناقش المجلس الموضوعات المدرجة على جدول أعماله في الجوانب الفنية والاستراتيجية والتنظيمية والتي منها مناقشة الموازنة التخطيطية للهيئة لعام 2024.

وتم إطلاع المجلس على آخر إجراءات ملف إحالة الرخصة الوطنية للهاتف النقال وشروط منح الرخصة.

خلال الاجتماع وبعد المداولات أصدر المجلس قراراً يقضي بتمديد رخصة شبكة CDMA للاتصالات اللاسلكية الثابت للشركة العامة للاتصالات والمعلوماتية.

كما جرى خلال الاجتماع التداول بشأن القمة العراقية للاتصالات، وأهمية توفير الدعم المالي لعدد من المشروعات والفعاليات بقطاعات الإعلام والاتصالات وتكنولوجيا المعلومات بما يسهم بتطورها.

وزيرة الاتصالات تلتقي رئيس هيئة الإعلام والإتصالات الدكتور علي المؤيد

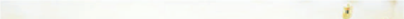

التقت وزيرة الاتصالات الدكتورة هيام الياسري اليوم الأحد، برئيس هيئة الإعلام والاتصالات الدكتور علي المؤيد، ورئيس مجلس المفوضين المهندس بسام سالم حسين في مقر الهيئة ببغداد لمناقشة عدد من الملفات ذات الاهتمام المشترك.

وتم خلال اللقاء الذي حضره الكوادر المتقدمة في الوزارة والهيئة، التأكيد على أهمية تعزيز التعاون المشترك بينهما وتنسيق الجهود بما يضمن الارتقاء بقطاع الاتصالات وتقديم أفضل الخدمات للمواطنين والمؤسسات.

وقد أثمر الاجتماع عن الاتفاق على تشكيل لجنة عليا مشتركة من الوزارة والهيئة تتولى مناقشة ودراسة الملفات المشتركة واتخاذ الإجراءات المناسبة بصددها بما يضمن احترام حقوق المستهلك والمستثمرين ودعم القطاع الخاص.

وزيرة الاتصالات تستقبل الوزير القطري وتبحث معه التعاون المشترك في مجال الاتصالات والمعلوماتية

أستقبلت معالي وزيرة الاتصالات الدكتورة هيام الياسري اليوم الاثنين في مكتبها سعادة السفير القطري لدى بغداد السيد سلطان الكبيسي. وجرى خلال اللقاء بحث التعاون المشترك بين البلدين لاسيما في مجال قطاع الاتصالات والمعلوماتية بالإضافة إلى تبادل الخبرات ، ومشاركة الشركات القطرية الرصينة في القطاع وأكدت الياسري ان وزارة الاتصالات تحرص على ان تأخذ الشركات العالمية الرصينة دوراً كبيراً للاستثمار في سوق الاتصالات والتكنلوجيا ورفده بالحداثة والتجارب المثمرة. من جانبه اشاد السفير القطري بجهود وزارة الاتصالات بما تحققه من نمو كبير في دعم وتفعيل المشاريع الاستراتيجية التي ترتقي بقطاع الاتصالات.

بينها بوبجي.. الداخلية تفاتح هيئة ووزارة الاتصالات لغلق 9 ألعاب إلكترونية محرضة للعنف

أعلنت وزارة الداخلية، عن مفاتحة هيئة الاعلام والاتصالات ووزارة الاتصالات بغلق 9 ألعاب إلكترونية محرة على العنف.

وقال الناطق باسم الداخلية العميد مقداد ميري "فاتحنا هيئة ووزارة الاتصالات حول غلق تسعة إلعاب إلكترونية تعمل على زيادة العنف المجتمعي والاسري وتحرض على زيادة الدوافع الاجرامية".

وأضاف "كما تتسبب {هذه الألعاب} بهدر أموال طائلة من خلال تغذيتها وتحديثها وسنلاحق مروجيها من خلال الاجهزة الاستخبارية".

وكان سكرتير ومقرر اللجنة الوطنية لتنظيم الأسلحة وحصرها بيد الدولة، العميد منصور علي سلطان قال في تصريح صحفي أمس، إنَّ "من ضمن المهام التي تقوم بها اللجنة، التوجه نحو إعداد ضوابط للحد أو التقليل من الألعاب الإلكترونية لاسيما المحرضة على العنف منها لعبة (مريم) و(الفيل الأزرق) و(بوبجي)، فضلاً عن وجود عدد آخر من تلك الألعاب التي اعدت إليها قائمة كاملة وسيتم تنفيذ الإجراءات المتفق عليها مع الأطراف المعنية منها هيئة الإعلام الاتصالات".

وأوضح أنَّ "بعض الألعاب الالكترونية تعد وسيلة لتهريب الأموال إلى الخارج، حيث اشرت الوزارة أنَّ قيمة الأموال التي تم تهريبها خلال العام الماضي وصلت إلى مليار دولار والتي تصرف على شحن كارت تلك الألعاب، وبالتالي فان هذا يعد خطراً كبيراً يهدد اقتصاد الفرد بشكل خاص والدولة بشكل عام، وعليه لابد من أن تكون هناك ضوابط لتلك الألعاب التي وجد الكثير منها أنها تحرض على العنف وكيفية استخدام الأسلحة".

"السوشيال ميديا ماتت".. مبتكر سناب ينعى فيسبوك وإكس

ges
chat
Insta

ماتت وسائل التواصل الاجتماعي. يحيا سناب شات!" كان هذا عنوان مذكرة داخلية أرسلها الشاب إيفان شبيغل مبتكر وصاحب تطبيق التراسل الفوري "سناب شات" للأجهزة المحمولة، إلى موظفيه.

فقد أعلن الشاب أن "وسائل التواصل الاجتماعي قد ماتت" وهاجم المنافسين، وتوقع أن تتفوق شركته وتهيمن على الهواتف الذكية، بحسب تقرير لـ "بزنس إنسايدر".

وأخبر موظفيه هذا الأسبوع أنهم يعملون في منصة نادرة لوسائل التواصل الاجتماعي "تجعل الناس سعداء"، مشيراً إلى أن الشركة "وصلت إلى نقطة انعطاف حقيقية"، بينما تستهدف المنافسين الذين قال إنهم يشملون فيسبوك وإنستغرام بالإضافة إلى منصة "إكس" المعروفة سابقاً باسم "تويتر".

وكتب في المذكرة أن "هذا العام هو فرصة للبناء على كل الزخم الذي طورناه وتحقيق إمكاناتنا الكاملة".

أولويات العام 2024

وقال إنه خلال النصف الأول من عام 2024 على الأقل، سيركز برنامج "سناب شات" على "الجمع بين العديد من المشاريع الرئيسية التي نعتقد أنها ضرورية لنجاحنا على المدى الطويل"، ويشمل ذلك التركيز على زيادة نمو المستخدمين في الأسواق المتقدمة مثل أميركا الشمالية وأوروبا.

كذلك أوضح أن هناك حاجة إلى المزيد من "النهج الذي يركز على نظام التشغيل iOS" وبذل مزيد من الجهود لتحسين استهداف الإعلانات والأداء.

بالإضافة إلى دمج "تفاعلات المحتوى والإعلان" في Spotlight وStories، وهي الميزات الأساسية في تطبيق "سناب"، مع التنقل بالتمرير العمودي.

مهاجمة المنافسين

في موازاة ذلك استهدف شبيغل في نهاية المذكرة المنافسين في قطاع وسائل التواصل الاجتماعي.

وتذكر تأسيس سناب شات قبل عقد من الزمن، قائلاً إنه وبوبي ميرفي "أرادا إنشاء ترياق لمسابقة الشعبية عبر الإنترنت التي بدأت مع ماي سبيس، وتطورت إلى فيسبوك، وأصبحت في نهاية المطاف إنستغرام".

ثم قام بعد ذلك بوضع "سناب شات" كمنصة توفر "السعادة" للمراهقين على وجه التحديد من خلال ميزات المراسلة والتركيز على العلاقات الوثيقة.

وأعلنت شركة "ميتا" عن ميزات جديدة على إنستغرام وفيسبوك أمس الثلاثاء تهدف إلى تحسين تجربة المستخدم للأشخاص الذين تقل أعمارهم عن 18 عاماً، حيث يخضع المحتوى الموجود على إنستغرام على وجه الخصوص لتدقيق متزايد بشأن مشكلات الصحة العقلية للمراهقين.

فيما يبدو أن شبيغل أشار إلى مشكلات أخرى على منصة "ميتا" مثل محتوى استغلال الأطفال، بالإضافة إلى مشكلات المنصة المتعلقة بالإشراف على المحتوى في "إكس"، والحرب بين إسرائيل وحماس.

موظفوه محبطون

وكتب شبيغل: "نحن بالتأكيد بعيدون عن الكمال، ولكن في حين أن منافسينا يربطون بين المتحرشين بالأطفال، ويروجون للتخريب، ويوصون بالدعاية الإرهابية، فإننا نعلم أن سناب شات يجعل الناس سعداء".

وفي محادثة للموظفين فقط تم نشرها على موقع Blind، حيث يتم التحقق من أماكن عمل المستخدمين، أعرب الموظفون عن إحباطهم من الطريقة التي تحدث بها شبيغل عن المنافسين، وخاصة ميتا.

وقال أحد الموظفين "يمكنك أن ترى بوضوح كراهية إيفان لميتا في معظم الرسائل التي يرسلها".

نظام 18 القادم.. أكبر تحديث في تاريخ آيفون

كشفت تقارير جديدة أن الإصدار القادم من نظام تشغيل هواتف آيفون، وهو iOS 18 سيكون التحديث الأكبر في تاريخ شركة آبل، نظرًا إلى التغييرات التي تعمل الشركة عليها، ومزايا الذكاء الاصطناعي الجديدة المتوقعة.

ومن المتوقع أن يكون الذكاء الاصطناعي هو عنوان قطاع الهواتف الذكية خلال عام 2024، إذ كان هو المحور الرئيسي في حدث سامسونغ للكشف عن هواتفها الجديدة (Galaxy S24) خلال الشهر الجاري، كما تعاونت سامسونغ مع جوجل لتقديم مزايا الذكاء الاصطناعي في هواتفها الجديدة، لذلك من المتوقع أن تجعل أبل الذكاء الاصطناعي هو المحور الأساسي في نظام (iOS 18) القادم وتحديثات آيفون المستقبلية.

كما هي العادة، ستكشف أبل عن نظام iOS 18 لهواتف آيفون في مؤتمرها السنوي للمطورين (WWDC 2024)، الذي سيُعقد في شهر يونيو 2024، وسيصل الإصدار النهائي للمستخدمين في شهر سبتمبر 2024.

ولكن ما التغييرات التي تخطط أبل لإجرائها في نظام iOS 18، والتي من المتوقع أن تجعله أكبر تحديث في تاريخ هواتف آيفون؟

-1 إدماج الذكاء الاصطناعي التوليدي في سيري:

أشار تقرير سابق لوكالة (بلومبرغ) إلى أن شركة أبل تخطط لتطوير أنظمة تشغيل أجهزتها بصورة كبيرة خلال عام 2024، إذ ستعمل على إدماج تقنيات الذكاء الاصطناعي التوليدي في عدد كبير من خدماتها وتطبيقاتها وأدواتها

البرمجية، لمواكبة التطور السريع الذي يشهده مجال الذكاء الاصطناعي التوليدي منذ نهاية عام 2022.

وقد ذكر تقرير بلومبرغ أن الميزانية التي من المتوقع أن تستثمرها أبل في تقنيات الذكاء الاصطناعي التوليدي ستبلغ قيمتها مليار دولار.

لم تؤكد شركة أبل رسميًا بعد ما المزايا الجديدة القادمة في نظام iOS 18، ولكن أفاد (مارك جورمان) الصحافي في بلومبرغ أن نظام التشغيل iOS 18 سيتضمن نسخة جديدة من المساعد الصوتي (سيري) تستخدم الذكاء الاصطناعي والنماذج اللغوية الكبيرة (LLMs) لتقديم استجابات أكثر ذكاءً ودقة للمستخدمين.

-2 إدماج الذكاء الاصطناعي في تطبيقات iWork:

تطبيقات iWork هي مجموعة من تطبيقات الإنتاجية التي طورتها شركة أبل لأجهزة ماك وآيفون وآيباد، وتتكون المجموعة من ثلاثة تطبيقات رئيسية، وهي: تطبيق Pages لإنشاء المستندات، وتطبيق Numbers لإنشاء جداول البيانات، وتطبيق Keynote لإنشاء العروض التقديمية.

ولم تشهد تطبيقات (iWork) تحديثات كبيرة في نظام (iOS 17) الذي أطلقته في شهر سبتمبر الماضي، وهذا أثار غضب المستخدمين الذين كانوا متوقعين وصول الذكاء الاصطناعي إلى هذه التطبيقات كما فعلت جميع الشركات المنافسة في تطبيقاتها المكتبية، إذ أدمجت مايكروسوفت المساعد (Copilot) في تطبيقاتها المكتبة، كما أدمجت غوغل روبوت الدردشة (بارد) Bard في تطبيقاتها المكتبية، وكل ذلك وسط صمت شبه تام من شركة أبل.

ولكن من المتوقع أن يتغير ذلك في نظام (iOS 18) القادم، لأن أبل تطور حاليًا نموذج ذكاء اصطناعي توليدي يتعامل مع النصوص، يطلق عليه مهندسو الشركة اسم (AppleGPT)، وسيكون هو المُكافئ لروبوت (ChatGPT)، وقد أتاحت أبل لموظفيها استخدامه داخليًا للتعامل مع النصوص حاليًا.

-3 دعم معيار RCS للمراسلة:

يُعد دعم معيار RCS في هواتف آيفون؛ هو الأمر الذي سيجعل نظام (iOS 18) هو التحديث الأكبر والأهم في تاريخ هواتف آيفون، لأنه سيحسن تجربة المراسلة بين هواتف آيفون وأندرويد بنحو كبير.

فقد أكدت أبل في نوفمبر 2023 أنها ستوفر دعم معيار رسائل RCS في هواتف آيفون في وقت ما في عام 2024، ومن المتوقع ظهور هذه المزية التي طال انتظارها أول مرة في نظام التشغيل iOS 18.

وسيودي دعم هواتف آيفون لمعيار RCS إلى بعض التحسينات في تجربة المراسلة بين هواتف آيفون وأندرويد، وأبرزها:

إرسال صور ومقاطع فيديو عالية الدقة.

إرسال رسائل صوتية وملفات بأحجام كبيرة.

تحسين التشفير مقارنة بالرسائل النصية القصيرة SMS.

إرسال الرسائل عبر اتصال (الواي فاي) بين هواتف آيفون وهواتف أندرويد.

تحسين المحادثات الجماعية.

جدير بالذكر أن هذه المزايا متاحة بالفعل حاليًا في المراسلات بين هواتف آيفون وبعضها عبر تطبيق iMessage، وفي المراسلات بين هواتف أندرويد عبر تطبيق (Google Messages)، أو في تطبيقات المراسلة التابعة لجهات خارجية، مثل: واتساب وتليغرام، ولكن دعم معيار رسائل RCS في هواتف آيفون، سيحقق التكافؤ في تجربة المراسلة بين نظامي التشغيل iOS وأندرويد أخيرًا.

-4 مزايا جديدة في تطبيق Apple Music:

من المتوقع أن تقدم أبل هذا العام مجموعة جديدة من مزايا الذكاء الاصطناعي في تطبيقها (Apple Music)، إذ تشير تقارير إلى أن أبل ستقدم تجربة إنشاء قوائم موسيقية في تطبيق (Apple Music) بأمر نصي يدخله المستخدم، وستشبه هذه المزية ما تقدمه خدمة سبوتيفاي حاليًا بالتعاون مع شركة (OpenAI).

أبل تطلق نسخة اختبارية من أنظمة iOS 17.4 الجديدة

أعلنت آبل عن إطلاق النسخة الاختبارية beta 1 من أنظمة iOS 17.4 الجديدة المخصصة لهواتف آيفون.

وأشارت آبل إلى أن النسخة طرحت لاختبارها من قبل المطورين في أوروبا حاليا، وحملت معها العديد من الميزات الجديدة التي ستتوفر لمستخدمي آيفون لاحقا.

ومع النسخة الجديدة بات بمكان المطورين استعمال محركات المتصفح الأصلية بدلاً من WebKit، كما بات ممكنا نقل محرك Blink إلى أنظمة iOS.

ومع التحديث الجديد بات بالإمكان ضم خدمات جديدة لبث الألعاب في متجر تطبيقات آبل، مثل خدمات Xbox Cloud Gaming وGeFerce Now.

ويحمل iOS 17.4 للمستخدمين أيضا العديد من الميزات الجديدة، إضافة إلى رموز تعبيرية جديدة، كما يوفر ميزة قراءة الرسائل باستخدام مساعد Siri الصوتي، وميزات تساعد مساعد Siri لقراءة الرسائل بعدة لغات.

ويوفر النظام الجديد أيضا ميزات إضافة لحماية الهواتف من السرقة، وميزات لعرض النصوص في الأغاني في خدمات Apple Music.

إعلانات

تسجيلك في كلية العراق الجامعة
يمهد لك الطريق لنيل شهاده عالميه

IRAQ UNIVERSITY COLLAGE
كلية العراق الجامعة

نود إعلامكم بأنَّ موظفي وحدة التسجيل في كلية العراق الجامعة متواجدين من الساعة الثامنة والنصف صباحاً حتى الساعة الخامسة مساءآ طيلة ايام الأسبوع..

مؤسسة تعليمية متكاملة ومعترف بها من قبل وزارة التعليم العالي والبحث العلمي..

لمزيد من المعلومات الاتصال على الهواتف التالية:

07830505215

07729564031

العنوان: البصرة - العشار - شارع الاستقلال

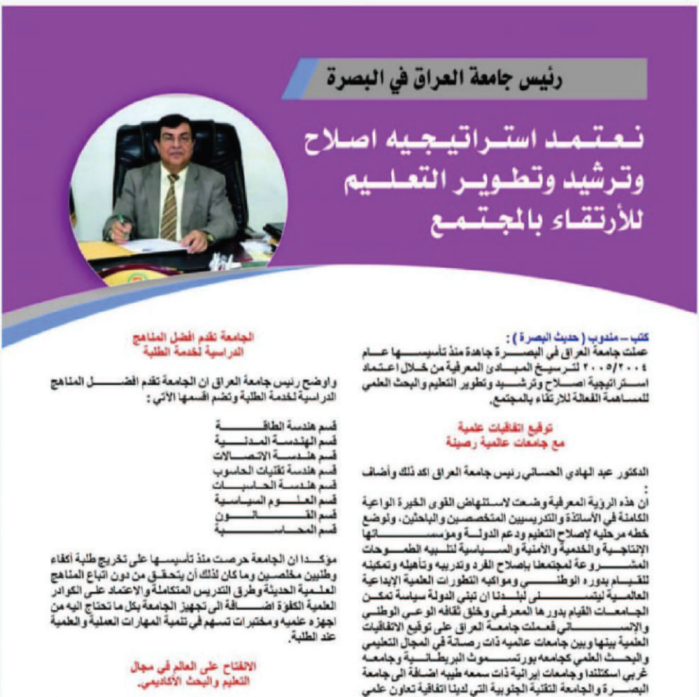

رئيس جامعة العراق في البصرة

نعتمد استراتيجيه اصلاح وترشيد وتطوير التعليم للأرتقاء بالمجتمع

كتب – مندوب (حديث البصرة) :
عملت جامعة العراق في البصرة جاهدة منذ تأسيسها عام ٢٠٠٤/٢٠٠٥ لترسيخ المبادئ المعرفية من خلال اعتماد استراتيجية اصلاح وترشيد وتطوير التعليم والبحث العلمي للمساهمة الفعالة للارتقاء بالمجتمع.

توقيع اتفاقيات علمية مع جامعات عالمية رصينة

الدكتور عبد الهادي الحساني رئيس جامعة العراق اكد ذلك وأضاف :

ان هذه الرؤية المعرفية وضعت لاستنهاض القوى الخيرة الواعية الكامنة في الأساتذة والتدريسيين المتخصصين والباحثين، ولوضع خطه مرحليه لإصلاح التعليم ودعم الدولة ومؤسساتها الإنتاجية والخدمية والأمنية والسياسية لتلبيه الطموحات المشروعة لمجتمعنا بإصلاح الفرد وتدريبه وتأهيله وتمكينه للقيام بدوره الوطني ومواكبه التطورات العلمية الإبداعية العالمية ليتسنى لبلدنا ان تبني الدولة سياسة تمكن الجامعات القيام بدورها المعرفي وخلق ثقافه الوعي الوطني والإنساني فعملت جامعة العراق على توقيع الاتفاقيات العلمية بينها وبين جامعات عالميه ذات رصانة في المجال التعليمي والبحث العلمي كجامعه بورتسموث البريطانية وجامعه غربي اسكتلندا وجامعات إيرانية ذات سمعه طيبه اضافة الى جامعة البصرة والجامعة التقنية الجنوبية التي لدينا اتفاقية تعاون علمي

الجامعة تقدم افضل المناهج الدراسية لخدمة الطلبة

واوضح رئيس جامعة العراق ان الجامعة تقدم افضل المناهج الدراسية لخدمة الطلبة وتضم اقسمها الاتي :

قسم هندسة الطاقة
قسم الهندسة المدنية
قسم هندسة الاتصالات
قسم هندسة تقنيات الحاسوب
قسم هندسة الحاسبات
قسم العلوم السياسية
قسم القانون
قسم المحاسبة

مؤكدا ان الجامعة حرصت منذ تأسيسها على تخريج طلبة أكفاء وطنيين مخلصين وما كان لذلك أن يتحقق من دون اتباع المناهج العلمية الحديثة وطرق التدريس المتكاملة والاعتماد على الكوادر العلمية الكفوءة اضافة الى تجهيز الجامعة بكل ما تحتاج اليه من اجهزه علميه ومختبرات تسهم في تنمية المهارات العملية والعلمية عند الطلبة.

الانفتاح على العالم في مجال التعليم والبحث الأكاديمي.

معهما والعمل على انشاء مركز بحوث متطور للارتقاء بالبحوث العلمية وفتح مركز لبحوث الطاقة الذي بلدنا في أمس الحاجة له في هذه المرحلة.

تطبيق أنظمة الجودة العالمية

وعن شهادات الايزو(ISO)
الممنوحة الى جامعة العراق ونتيجة لجهودها المنجزة في تطبيق نظام الجودة قال الدكتور الحساني :
منحت ثلاث شهادات ووفق التخصصات المدرجة ادناه
١- ٩٠٠١ – ٢٠١٥ (Iso)(شهادة عامة (الجودة)
٢- ١٤٠٠١ – ٢٠٠٤ (Iso) شهادة البيئة المهنية
٣- ١٨٠٠١ – ٢٠٠٧ (OHSAS) شهادة السلامة المهنية والصحة والجامعة مستمرة في العطاء العلمي وتطبيق انظمة الجودة العالمية .

ومن مميزات جامعة العراق رفد المؤسسات الحكومية بآلاف الخريجين وحصلت الجامعة عدة مرات على الفضل بحث علمي للطلبة على مستوى العراق وجاءت كل هذه التوجهات ليتسنى لبلدنا ان تبني الدولة سياسة تمكن الجامعات من القيام بدورها المعرفي وخلق ثقافه الوعي الوطني والانساني واحترام العلم والعلماء والدستور والقوانين وحقوق الانسان وتأهيل جيل من الخريجين قادر على مواكبه التقدم والتطور العلمي العالمي ليكون نواة قوى الخير وخلق جيل معرفي جامعي و ان جهود الجامعة في عقد اتفاقات علمية مع جامعات علمية رصينة كما اسلفنا اعطى جامعة العراق زخما اضافيا مهما جعلها تتميز عن باقي الجامعات وظلت الجامعة بتوجهاتها هذه تزداد بعدا هاما نحن في أمس الحاجة اليه في الظرف الراهن ولم تكتف الجامعه بذلك بل توسعت في علاقاتها التعليمية وبهذا تكون الجامعه قد ارست قواعد التعاون والانفتاح على العالم في مجال التعليم والبحث الأكاديمي.

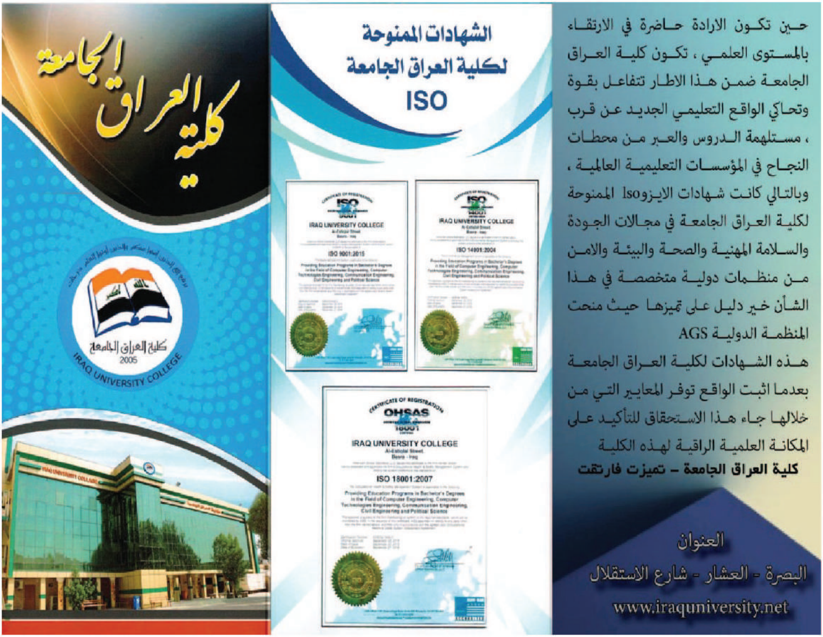

الشهادات الممنوحة لكلية العراق الجامعة ISO

CERTIFICATE OF REGISTRATION
ISO 9001
IRAQ UNIVERSITY COLLEGE
Al-Estiqlal Street
Basra - Iraq
ISO 9001:2015
Providing Education Programs in Bachelor's Degrees in the Field of Computer Engineering, Computer Technologies Engineering, Communication Engineering, Civil Engineering and Political Science

CERTIFICATE OF REGISTRATION
ISO 14001
IRAQ UNIVERSITY COLLEGE
Al-Estiqlal Street
Basra - Iraq
ISO 14001:2004
Providing Education Programs in Bachelor's Degrees in the Field of Computer Engineering, Computer Technologies Engineering, Communication Engineering, Civil Engineering and Political Science

CERTIFICATE OF REGISTRATION
OHSAS 18001
IRAQ UNIVERSITY COLLEGE
Al-Estiqlal Street
Basra - Iraq
ISO 18001:2007
Providing Education Programs in Bachelor's Degrees in the Field of Computer Engineering, Computer Technologies Engineering, Communication Engineering, Civil Engineering and Political Science

حين تكون الارادة حاضرة في الارتقاء بالمستوى العلمي ، تكون كلية العراق الجامعة ضمن هذا الاطار تتفاعل بقوة وتحاكي الواقع التعليمي الجديد عن قرب ، مستلهمة الدروس والعبر من محطات النجاح في المؤسسات التعليمية العالمية ، وبالتالي كانت شهادات الايزوIso الممنوحة لكلية العراق الجامعة في مجالات الجودة والسلامة المهنية والصحة والبيئة والامن من منظمات دولية متخصصة في هذا الشأن خير دليل على تميزها حيث منحت المنظمة الدولية AGS هذه الشهادات لكلية العراق الجامعة بعدما اثبت الواقع توفر المعايير التي من خلالها جاء هذا الاستحقاق للتأكيد على المكانة العلمية الراقية لهذه الكلية

كلية العراق الجامعة – تميزت فارتقت

العنوان
البصرة - العشار - شارع الاستقلال
www.iraquniversity.net

كلية العراق الجامعة

كلية العراق الجامعة
2005
IRAQ UNIVERSITY COLLEGE

أقسام الكلية

- قسم هندسة الاتصالات
- قسم الهندسة المدنية
- قسم هندسة تقنيات الحاسوب
- قسم هندسة الحاسبات
- قسم العلوم السياسية
- قسم القانون

مؤسسة تعليمية متكاملة ومعترف بها
من قبل وزارة التعليم العالي والبحث العلمي

☎ للاستفسار الاتصال على الهواتف التالية:

07729564031
07830505215

العنوان: البصرة ـ العشار ـ شارع الاستقلال

تسجيلك في كلية العراق الجامعة يمهد لك الطريق لنيل شهادة عالمية

المشرف العام ورئيس التحرير:
الدكتور قاسم محمد الحساني

إعداد وتحرير الأخبار:
أحمد صباح
ضياء محمد

تصميم الجريدة :
أسماء العربـــي